

名前:
 受診者 ID:
 生年月日: 年 月 日

性別:女性
 人種:アジア

身長:
 体重:
 年齢:

担当医師:

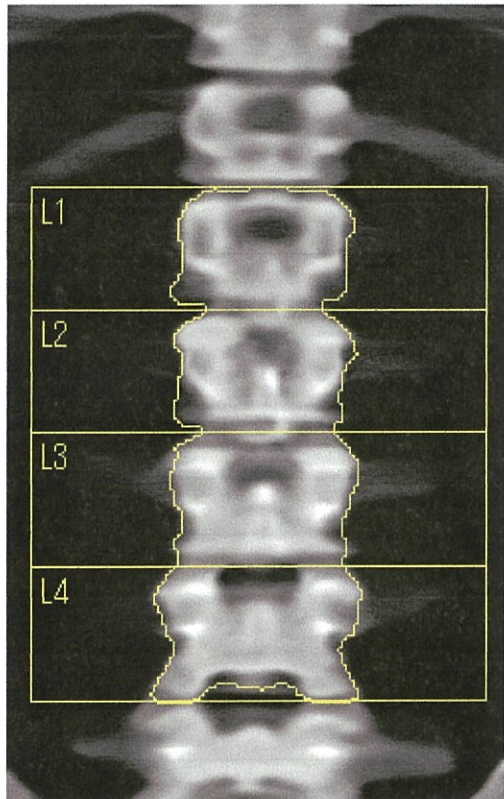

診断使用のためのイメージではありません。
 116 x 131

スキャン情報:

スキャン日: 2020年 7月 03日 ID: A0703200D
 スキャンタイプ: a Lumbar Spine
 解析日: 2020年 7月 03日 10:28 バージョン 13.6.0.7
 腰椎正面
 オペレータ:
 型式: Horizon Ci (S/N 303597M)
 コメント:

DXA 測定結果:

部位.....	骨面積 (cm ²)	骨塩量 (g)	骨密度 (g/cm ²)	T-スコア	PR (%)	Z-スコア	AM (%)
L1	12.98	10.01	0.771	-1.4	83	-1.3	83
L2	13.24	11.97	0.904	-0.7	92	-0.6	93
L3	15.31	14.51	0.948	-0.5	94	-0.4	95
L4	16.32	14.45	0.885	-1.3	86	-1.2	87
L1~L4	57.86	50.94	0.880	-1.0	89	-0.9	90
L2~L4	44.88	40.93	0.912	-0.8	90	-0.8	90

トータル骨密度はCV 1.0% YAMはPRの場合があります。AMは年齢同値です。

L1~L4

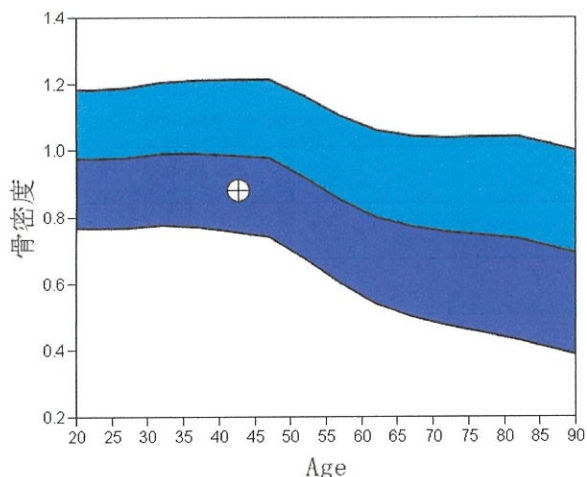

コメント:

スコア対 アジアン 女性; Z スコア 対 2012 Reference Japan L1234 F-Tscore F-Zscore
 ジアン。ソース:女性